



เที่ยวเกาหลี
KOREA PLUS + SPECIAL WINTER
โปรแกรมเดินทาง

วัดวาจวอชยา - ลานสกี - ศูนย์น้ำมันสนเขิมแกว
ศูนย์รวมเครื่องสำอางค์-ฮวงแด น็อบบิวสตรีท-หอคอยกรุงโซล
ลือตาด็ยล สาขา - สวนสนุกลือตาด็ยลวิล์ด
ร้านสมุนไพรม - ศูนย์สโสม - กิวต็ยฝัร
พระราชวังถ็อกชุงกู-บุงฮาฮี-ตลาดเม็ยฆว-ร้านละลายกึนวอน

เริ่มเดินทาง 1 ธ.ค. 61 - 28 ก.พ. 62

LOTTE WORLD

KOREA PLUS + SPECIAL WINTER

กำหนดการเดินทาง เดือน 01 ธันวาคม 2561 - 28 กุมภาพันธ์ 2562

วันแรกของการเดินทาง พบกันที่สนามบินสุวรรณภูมิ

19.30-22.00 น. คณะเดินทางพร้อมกันที่ ท่าอากาศยานสุวรรณภูมิ บริเวณชั้น 4 ขึ้นผู้โดยสารขาออก เคาน์เตอร์สายการบิน **EASTAR JET // JEJU AIR // T'WAY** หน้าเคาน์เตอร์เช็คอิน ใกล้เคียงประตูทางเข้าหมายเลข โดยมีเจ้าหน้าที่จากบริษัทฯคอยให้การต้อนรับและอำนวยความสะดวกในเรื่องของเอกสาร

ข้อแนะนำ ถ้าต้องการนำของเหลวขึ้นเครื่องใส่กระเป๋าคือติดตัวจะต้องบรรจุในบรรจุภัณฑ์ และมีปริมาณไม่เกิน 100 มิลลิลิตรต่อชิ้น (รวมกันไม่เกิน 1 ลิตร) บรรจุภัณฑ์ดังกล่าว ควรใส่ในถุงที่โปร่งใสและสามารถเปิด-ปิดได้ด้วย ให้นำถุงขึ้นไปเพียงใบเดียวเท่านั้น การนำผลิตภัณฑ์ของสกินที่มาจากสัตว์ไม่ว่าเนื้อหมู เนื้อวัว ผัก ผลไม้สด ไม่นอนุญาติ ให้นำเข้าประเทศเพื่อป้องกันโรคต่างๆ เพราะหากศุลกากรตรวจพบจะต้องเสียค่าปรับ

22.20-01.35 ออกเดินทางสู่ประเทศเกาหลี โดยสายการบิน **EASTAR JET** โดยเที่ยวบิน ZE512 / ZE514 หรือเทียบเท่า **JEJU AIR // JIN AIR // T'WAY** เป็นสายการบินโลว์คอส มีมาตรฐานความปลอดภัยระดับสากล

* สายการบินโลว์คอสไม่เสิร์ฟอาหารบนเครื่องบิน เสิร์ฟเป็นน้ำเปล่าเท่านั้น // น้ำหนักกระเป๋า 15 กิโลกรัม /ท่าน/1ชิ้น

* ขอสงวนสิทธิ์การเปลี่ยนแปลงสายการบิน เที่ยวบิน โดยไม่ต้องแจ้งให้ทราบล่วงหน้า

วันที่สองของการเดินทาง วัดวาจของซา - ลานสกี

06.20-10.10 เดินทางถึงสนามบินอินชอน ประเทศเกาหลีใต้ (กรุณาปรับเวลาของท่านให้เร็วขึ้น 2 ชั่วโมง เพื่อให้ตรงกับเวลาท้องถิ่นของประเทศเกาหลี) และผ่านพิธีการตรวจคนเข้าเมืองและศุลกากร

พาท่านนมัสการเศียรพระพุทธรูปที่ **วัดวาจของซา Waujeongsa Temple** เป็น วัดเก่าแก่ที่ตั้งอยู่กลางภูเขา ทำให้ได้เห็นวิภรรมชาติที่ล้อมรอบอย่างสวยงาม จึงเป็นแหล่งท่องเที่ยวที่นิยมอีกที่หนึ่งเลย เมื่อเข้าไปยังไม่ทันถึงตัววัดก็เห็นเศียรพระพุทธรูปไม้สลักขนาดใหญ่มากสีทองอร่าม ดูโดดเด่นมาแต่ไกล ซึ่งเป็นสัญลักษณ์ที่สำคัญของวัดนี้ เศียรพระพุทธรูปนี้มีความสูงถึง 8 เมตร วางตั้งอยู่บนกองหินขนาดใหญ่ ถ้ามองจากระยะไกลกองหินนี้จะดูเหมือนลำตัวของพระพุทธรูป แต่ความจริงแล้วมีแค่เศียรพระเท่านั้นที่ทำมาจากไม้ โดยเศียรพระพุทธรูปนี้ได้รับการบันทึกลงในเนสบูคให้เป็นรูปสลักจากไม้ ที่มีขนาดใหญ่ที่สุดในโลกด้วย ที่นี้ถึงติดอันดับแหล่งท่องเที่ยวในเกาหลีใต้



ให้ได้เห็นวิภรรมชาติที่ล้อมรอบอย่างสวยงาม จึงเป็นแหล่งท่องเที่ยวที่นิยมอีกที่หนึ่งเลย เมื่อเข้าไปยังไม่ทันถึงตัววัดก็เห็นเศียรพระพุทธรูปไม้สลักขนาดใหญ่มากสีทองอร่าม ดูโดดเด่นมาแต่ไกล ซึ่งเป็นสัญลักษณ์ที่สำคัญของวัดนี้ เศียรพระพุทธรูปนี้มีความสูงถึง 8 เมตร วางตั้งอยู่บนกองหินขนาดใหญ่ ถ้ามองจากระยะไกลกองหินนี้จะดูเหมือนลำตัวของพระพุทธรูป แต่ความจริงแล้วมีแค่เศียรพระเท่านั้นที่ทำมาจากไม้ โดยเศียรพระพุทธรูปนี้ได้รับการบันทึกลงในเนสบูคให้เป็นรูปสลักจากไม้ ที่มีขนาดใหญ่ที่สุดในโลกด้วย ที่นี้ถึงติดอันดับแหล่งท่องเที่ยวในเกาหลีใต้

กลางวัน **พร้อมเสิร์ฟด้วยเมนู พลูโกกิ** ส่วนผสมของเมนูนี้ คือหมูหมักชิ้นบาง ๆ ผักต่าง ๆ เช่น กะหล่ำปลี พริกทองอ่อน ถั่วงอก แครอท เห็ดและวุ้นเส้นมาต้มรวมกัน โดยสามารถทานได้ทั้งแบบแห้งและน้ำ เครื่องเคียงต่าง ๆ คือ ถั่วงอกดอง วุ้นเส้นปรุงรสสหาร่าย กิมจิ เสริฟพร้อมกัข้าวสวยร้อนๆ ท่านจะอิมอร่อยกับเมนูอาหารนี้อย่างแน่นอน

จากนั้นนำคณะเดินทางสู่ **ลานสกี** ระหว่างทางท่านจะได้ชื่นชมบรรยากาศสองข้างทางในช่วงฤดูหนาวอันแสนงดงามของประเทศเกาหลีที่สวยงามที่สุดเมื่อถึงสกีรีสอร์ททิสระให้ทุกท่านได้สัมผัสหิมะและสถานที่ที่งดงาม พร้อมถ่ายรูปเป็นที่ระลึกและเล่นสกีซึ่งลานสกีแห่งนี้มีความท้าทายให้ท่านได้สัมผัสด้วยเนินหิมะที่มีความสูงไม่ต่ำกว่า 1 กิโลเมตรขึ้นไป และเป็นทีกล่าวขวัญถึงว่าเป็นสวรรค์ของนักสกีมือใหม่ แต่ก็มีทางวิ่งสำหรับมืออาชีพเช่นกัน มีเงินรูปตัวเอสเป็นตัวเชื่อมระหว่างยอดเนินและพื้นด้านล่างมาท้าทายความสามารถของท่านตามอัธยาศัยพร้อมเพลิดเพลินกับบรรยากาศของสายลมเย็นในฤดูหนาวและทำกิจกรรมสนุกๆ บนลานหิมะกว้าง (ราคาไม่รวมอุปกรณ์สกี)

จากนั้นนำคณะเดินทางสู่ **ลานสกี** ระหว่างทางท่านจะได้ชื่นชมบรรยากาศสองข้างทางในช่วงฤดูหนาวอันแสนงดงามของประเทศเกาหลีที่สวยงามที่สุดเมื่อถึงสกีรีสอร์ททิสระให้ทุกท่านได้สัมผัสหิมะและสถานที่ที่งดงาม พร้อมถ่ายรูปเป็นที่ระลึกและเล่นสกีซึ่งลานสกีแห่งนี้มีความท้าทายให้ท่านได้สัมผัสด้วยเนินหิมะที่มีความสูงไม่ต่ำกว่า 1 กิโลเมตรขึ้นไป และเป็นทีกล่าวขวัญถึงว่าเป็นสวรรค์ของนักสกีมือใหม่ แต่ก็มีทางวิ่งสำหรับมืออาชีพเช่นกัน มีเงินรูปตัวเอสเป็นตัวเชื่อมระหว่างยอดเนินและพื้นด้านล่างมาท้าทายความสามารถของท่านตามอัธยาศัยพร้อมเพลิดเพลินกับบรรยากาศของสายลมเย็นในฤดูหนาวและทำกิจกรรมสนุกๆ บนลานหิมะกว้าง (ราคาไม่รวมอุปกรณ์สกี)

*****ลานสกีจะเปิดให้บริการขึ้นอยู่กับสภาพอากาศและปริมาณหิมะในขณะนั้น *****



เย็น พร้อมเสิร์ฟด้วยเมนู **ทักคาลบี้** อาหารยอดนิยมอีกชนิดหนึ่งของคนเกาหลี นำไก่ บาร์บีคิว ผักต่างๆ ผัดรวมกับซอส บาร์บีคิวเกาหลีในกระทะแบน วิธีการทานโดยห่อกับผักกาดแก้วเกาหลี เมื่อทานไประยะหนึ่งจะนำข้าวสวยและสาหร่ายแห้งมาผัดรวมกับทักคาลบี้เพื่อให้เกิดอาหารชนิดใหม่ คือ ทักคาลบี้โป๊พึมหรือข้าวผัดทักคาลบี้ที่ทั้งหอม อร่อย เสิร์ฟพร้อมเครื่องเคียง

ที่พัก พาทูก่านเข้าพักที่ Lucebridge Hotel หรือเทียบเท่า

วันที่สามของการเดินทาง **ศูนย์น้ำมันสนเข็มแดง - ศูนย์รวมเครื่องสำอางค์ - ฮงแด ซ็อบปิ้งสตรีท - หอคอยกรุงโซล ล็อตเต้ โซล สกาย - สวนสนุกล็อตเต้เวิลด์**

เช้า รับประทานอาหารเช้า ณ โรงแรม

จากนั้นพาท่านเดินทางต่อที่ **ร้านน้ำมันสนเข็มแดง** มหัศจรรย์แห่งธรรมชาติ ผ่านผลงานการวิจัย มากมายจาก มหาวิทยาลัยแห่งชาติโซล ประเทศเกาหลีใต้ มีสรรพคุณช่วยลดไขมันและน้ำตาลในกระแสเลือด ป้องกันการเกิดเส้นเลือด ตีบ แดง ตัน และสามารถล้างสารพิษในร่างกาย เพื่อเพิ่มภูมิคุ้มกันและทำให้อายุยืนแบบชาวเกาหลี ซึ่งกำลังเป็นสิ่งที่ได้รับความนิยมจากคนในประเทศเกาหลีเป็นอย่างมาก



จากนั้นพาท่านเดินทางสู่ **ศูนย์รวมเครื่องสำอางค์ Midam Cosmetic** ประเภทเวชสำอางค์ที่หมด คัลยกรรม เกาหลีร่วมออกแบบมากมาย เช่น ผลิตภัณฑ์บำรุงผิวหน้า เครื่องสำอางค์ หลากหลายแบรนด์ และอื่นๆอีกมากมาย อาทิเช่น B2B ,Closee Dr.,Rojukiss ,etc นอกจากนี้ยังมีครีมที่โด่งดัง อาทิเช่น ครีมเมือกหอยทาก , เซรั่มพิชุง , ครีมโบท็อก , Aloe vera Gel . ครีมหน้าแตก , BB Cream , etc

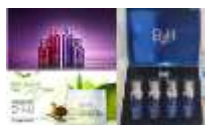

จากนั้นพาท่านสู่ **HONGDAE SHOPPING STREET** ศูนย์รวมเครื่องสำอางค์ ผลิตภัณฑ์บำรุงผิวพรรณ ผลิตภัณฑ์บำรุงผิวหน้า หลากหลายแบรนด์ดังที่กำลังเป็นที่นิยมในเกาหลี เช่น ETUDE ,SKINFOOD ,IT'S SKIN , CLUB CLIO , BANILACO. THE FACE SHOP , NATURE REPUBLIC ฯลฯ มีให้ท่านได้เลือกซื้ออย่างมากมาย และยังสามารถมอบเป็นของขวัญให้กับคนใกล้ตัวได้อีกด้วย





กลางวัน บริการท่านด้วย เมนู คาลบิ (Kalbi) อาหารเกาหลีแบบปิ้งย่างที่มีชื่อเสียงของเกาหลี เป็นการนำเนื้อหมูมาหมักกับเครื่องปรุงจนเนื้อนุ่ม แล้วจึงนำไปย่างบนแผ่นโลหะที่ถูกเผาจนร้อน ตอนย่างเนื้อนั้นจะย่างเป็นชั้นโตพอสมควร พอใกล้สุกแล้วก็ต้องใช้กรรไกรตัดเป็นชิ้นพอดีคำ ทานกับเครื่องเคียงจำพวกผัก กระเทียม

จากนั้นนำท่านเที่ยวชม **หอคอยกรุงโซล N Tower** ซึ่งอยู่บนภูเขานัมซาน ซึ่งเป็น 1 ใน 18 หอคอยที่สูงที่สุดในโลก ที่ฐานของหอคอยมีสิ่งที่น่าสนใจต่างๆ เช่น ศาลาแปดเหลี่ยมपालก๊ก จอง สวนพฤกษชาติ อาคารอนุสรณ์ผู้รักชาติ อัน ชุง กุน นอกจากนี้โซลทาวเวอร์ยังเป็นสถานที่ถ่ายทำละครเกาหลีแนวน่ารักๆ เรื่อง “กั๊กดักหัวใจยัยแม่มด” อีสระให้ทุกท่านได้เดินเล่นและถ่ายรูปคู่หอคอยตามอัธยาศัยหรือคล้องกุญแจความรัก **(ไม่รวมค่าขึ้นลิฟท์)**



พาทุกท่านเดินทางสู่ **LOTTE SEOUL SKY (ลิฟต์เต้ โซล สกาย)** ตั้งอยู่ใจกลางกรุงโซล เป็นตึกที่สูงที่สุดในเกาหลีและสูงเป็นอันดับที่ 5 ของโลกมีทั้งหมด 123 ชั้น ความสูงอยู่ที่ประมาณ 555 เมตร เรียกได้ว่าเป็นแลนด์มาร์คแห่งใหม่ของกรุงโซล สำหรับหอชมวิว “Seoul Sky” ซึ่งได้ถูกบันทึกให้เป็นหอชมวิวที่สูงเป็นอันดับสามของโลก และจะเปิดให้เข้าชมในเดือนเมษายน 2017 ซึ่งตั้งอยู่บนชั้น 117-123 ของตึกที่สูงที่สุดในโซล อย่าง “Lotte World Tower” Seoul Sky นั้นได้ทำลาย 3 สถิติของ Guinness World Records อย่างแรกเลยคือ “ชั้นลอยฟ้าที่อยู่สูงที่สุดในโลก” บนชั้น 118, “ลิฟต์ที่เร็วที่สุดในโลก” ที่มีความเร็วถึง 600 เมตรต่อนาที และสุดท้ายคือ “ระยะทางของลิฟต์ที่ยาวที่สุดในโลก” Seoul Sky ถูกดีไซน์ภายใต้คอนเซปท์



“The Beauty and Pride of Korea” (ความงามและความภาคภูมิใจของเกาหลี)

พาท่านเดินทางเข้าสู่ **สวนสนุกล็อตเต้เวิลด์ LOTTE WORLD** เป็นสวนสนุกในร่มขนาดใหญ่ ในกรุงโซล ที่นี่มีทั้งสวน



สนุกในร่ม ซึ่งจัดได้ว่าเป็นสวนสนุกในร่มที่มีชื่อเสียงที่สุดแห่งหนึ่งในโลกเลยก็ว่าได้ และมีโซนสวนสนุกกลางแจ้ง ที่สร้างทั้งคู่เป็นแฟนกัน สวนสนุกแห่งนี้ มีการแบ่งพื้นที่เป็น 2 โซนใหญ่ๆ 1.สวนสนุกในร่ม Lotte World Adventure เครื่องเล่นส่วนใหญ่ของโซนนี้จะเน้นหนักสำหรับเด็กเล็ก เช่น Lotty's Air Balloon , Wild Jungle , รวมกับมีลานสเก็ตน้ำแข็งไว้บริการพร้อม 2. ส่วนอีกโซนหนึ่งจะเป็นโซน Outdoor เชื่อมต่อไปยังด้านนอกสู่ Magic Island เต็มไปด้วยเครื่องเล่นหวาดเสียวแบบเอ็กซ์ตรีมต่างๆ ให้ได้สนุกสนานกันตลอดทั้งฤดู เช่น Gyro Drop Gyro Spin , Gyro Swing เป็นเครื่องเล่นแนวเอ็กซ์ตรีมของที่นี่ สำหรับคนชอบความหวาดเสียวและท้าทายไม่ควรพลาด

เย็น อีศระอาหารเย็น ณ ล็อตเต้เวิลด์

ที่พัก พาทูกท่านเข้าพักที่ Lucebridge Hotel หรือเทียบเท่า

วันที่สี่ของการเดินทาง ร้านสมุนไพรม - ศูนย์โสม - ดิวตี้ฟรี - พระราชวังถ็อกซูกุง - บลูลเฮาส์ - ตลาดเมียงดง - ร้านละลายเงินวอน

เช้า รับประทานอาหารเช้า ณ โรงแรม

จากนั้นนำท่านชม **ร้านสมุนไพรม(Korea Herb)** ใหม่ล่าสุดของเกาหลี โดยมีการจัดลิขสิทธิ์เรียบร้อยแล้ว เป็น



สมุนไพรมเมล็ดฮอตเก (ฮอตเกนามู) ทางการแพทย์เรียกว่า ผลไม้ทอง มีรสเปรี้ยว ดีสำหรับบุคคลที่ นิยมดื่มเหล้า ชา กาแฟ น้ำอัดลม ฯลฯ เมล็ดฮอตเก จะช่วยในการล้างสารพิษที่ตกค้างหรือไขมันที่สะสมอยู่ภายในผนังของตับหรือไต ช่วยให้ตับหรือไตของท่านแข็งแรงขึ้น ซึ่งยังส่งผลดีต่อสุขภาพร่างกายของท่านเอง

จากนั้นนำท่านสู่ **ศูนย์โสม (Ginseng Center)** ศูนย์โสมแห่งนี้รัฐบาลรับรองคุณภาพว่าผลิตจากโสมที่อายุ 6 ปี



ซึ่งถือว่าเป็นโสมที่มีคุณภาพดีที่สุดใน ภายในจะมีเจ้าหน้าที่ให้ความรู้เกี่ยวกับโสม พร้อมอธิบายคุณภาพและผลิตภัณฑ์ที่ผลิตจากโสม ให้ท่านได้เลือกซื้อโสมที่มีคุณภาพดีที่สุดและราคาถูก กลับไปบำรุงร่างกายหรือฝากญาติผู้ใหญ่ที่ท่านรักและนับถือ



จากนั้นนำท่านช้อปปิ้งสินค้าปลอดภาษีที่ **ดิเวสต์ฟรี่** มีสินค้าชั้นนำปลอดภาษีให้ท่านเลือกซื้อมากมายกว่า 500 ชนิด ทั้ง น้ำหอม เสื้อผ้า เครื่องสำอาง กระเป๋า แว่นตา นาฬิกา กล้องถ่ายรูป และเครื่องประดับ ฯลฯ หลากหลายแบรนด์ชั้นนำ อาทิเช่น MCM , PRADA , SULWHASOO , DIOR , ANNA SUI , LOUIS VU

กลางวัน **พร้อมเสิร์ฟด้วยเมนู ชาบู ชาบู (Shabu Shabu)** จะเป็นการนำผักหลากหลายชนิด เห็ดต่างๆ โฉนดต้มยำ รวมกันไว้ในหม้อ และจะเติมด้วยน้ำซุปร้อนๆ สูตรเฉพาะของแต่ละร้าน แล้วต้มจนเดือด ก่อนจะเริ่มรับประทาน ก็จะนำอุด้งลงต้มอีกครั้ง จะทานพร้อมกับข้าวสวย หรืออุด้งก็ได้ เมนูชาบูชาบู ถือได้ว่าเป็นรายการอาหารที่ขาดไม่ได้ในโปรแกรมทัวร์เกาหลี เพราะรสชาติของน้ำซूप ผักต่างๆ ในหม้อ ทำให้เป็นที่ชื่นชอบของหลายท่าน หากท่านใดทานรสจัดหน่อย ก็สามารถขอน้ำจิ้มเกาหลี เติมเพิ่มรสชาติ ITTON , SK II และอื่นๆ อีกมากมายที่คุณจะอดใจไม่ได้

พาท่านเยี่ยมชม **พระราชวังถ็อกซูกุง (Deosugung Palace)** ซึ่งแปลว่า พระราชวังแห่งความอายุยืนนานและมั่งคั่ง ที่ได้รับการพระราชทานชื่อจากกษัตริย์ซุนจง เป็นที่ประทับของเจ้าชายวอนชาน ระหว่างปี 1454 – 1488 จนถึงกษัตริย์โกจง กษัตริย์ก่อนองค์สุดท้ายของราชวงศ์โชซอนก็ถูกบังคับให้สละราชสมบัติที่นี่โดยญี่ปุ่น ในปี 1907 และพระองค์ก็ทรงประทับอยู่ที่นั่นจนสิ้นพระชนม์ ในปี ค.ศ. 1919 พระราชวังนี้ตั้งอยู่ตรงข้ามกับ ศาลาว่าการเมืองแห่งกรุงโซล (City Hall) มีประตูทางเข้าที่สวยงามคือประตูแทฮันมุน (Daehanmun Gate) ภายในมีพระที่นั่งซุงวาจอน (Junghwajeon) หันหน้าไปทางทิศใต้ บริเวณรอบกำแพงด้านหน้าพระราชวัง มีช่างแกะสลักไม้เป็นตัวอักษรฮันกึล และมีการแสดงพิธีเปลี่ยนเวรยามหน้าประตูพระราชวัง



นำท่านเข้าชม **Blue House** **หรือก็คือทำเนียบประธานาธิบดี** แห่งเกาหลีใต้ ได้ชื่อบลูเฮาส์เพราะว่าเมื่อมองจากด้านนอกเข้าไปที่อาคารดังกล่าวจะเห็นเป็นสีฟ้าอ่อนทั้งหลัง คนก็เลยเรียกตามสีของอาคารหลังนี้ ทำเนียบประธานาธิบดีแห่งนี้เป็นเปิดให้บุคคลทั่วไปหรือนักท่องเที่ยวเข้าชมภายใน แต่สามารถชมจากด้านนอกและถ่ายภาพไกล ๆ ได้ อาคารบลูเฮาส์เป็นสถาปัตยกรรมเกาหลีผสมกับสถาปัตยกรรมร่วมสมัยที่มีความโดดเด่น

เฉพาะตัว ด้านหลังของบลูเอ๊าส์เป็นภูเขาที่เชื่อว่าช่วยเสริม ฮวงจุ้ย ด้านหน้าของบลูเอ๊าส์มีลานกว้างและมีอนุสาวรีย์รูปนกฟีนิกซ์ อันหมายถึงความเป็นอมตะ จุดนี้จะเป็นที่ซึ่งนักท่องเที่ยวนิยมมาถ่ายภาพไว้เป็นที่ระลึก

จากนั้นนำท่าน **ช้อปปิ้งที่ย่านเมียงดง** ได้ชื่อว่าเป็นแหล่งรวมแฟชั่นแบรนด์เกาหลีชั้นนำ ซึ่งในแต่ละวันจะมีวัยรุ่นเกาหลีมาเดินช้อปปิ้งกันอย่างคึกคัก ท่านสามารถหาซื้อสินค้าได้อย่างหลากหลายทั้งเสื้อผ้า, รองเท้า, กระเป๋า, เครื่องสำอางซึ่งเป็นที่รู้จักอย่างดีของคนไทย อาทิ Etude , Skinfood, Laneige, Innisfree, Tony Moly, The Face Shop เครื่องประดับ, ซีดีเพลง, วีซีดี-ดีวีดีหนังและซีรี่ย์ฮิต ตลอดจนของที่ระลึกที่มีรูปดารานักแสดงชื่อดังของท่านอยู่ในสินค้ามีให้เลือกซื้ออย่างมากมาย



จากนั้นพาท่านเดินทางสู่ร้านละลายเงินวอนหรือ **Supermarket** ที่มีขนมพื้นเมืองเกาหลีหลากหลายชนิด อาทิเช่น ขนมขบเคี้ยว ช็อกโกแลต กิมจิ มาமா รวมไปถึงของใช้ในครัวเรือน เช่น ตะเกียบ ถ้วยใส่ข้าว กระดาษ ซอสปูรูกอส และของฝากของที่ระลึกมีให้ท่านได้เลือกซื้อมากมาย พร้อมมีบริการบรรจุกล่องตามเงื่อนไขของร้าน



ได้เวลาอันสมควรนำท่านสู่สนามบินอินชอนเพื่อเตรียมตัวเดินทางกลับกรุงเทพฯ

- 17.30-20.30 น. เห็นฟ้ากลับสู่ประเทศไทย โดยสายการบิน **EASTAR JET** หรือเทียบเท่า
- 21.30-00.30 น. เดินทางถึงท่าอากาศยานสุวรรณภูมิ โดยสวัสดิภาพ พร้อมความประทับใจ

* สายการบินโลว์คอสไม่เสิร์ฟอาหารบนเครื่องบิน เสิร์ฟเป็นน้ำเปล่าเท่านั้น // น้ำหนักกระเป๋า 15 กิโลกรัม /ท่าน/ชิ้น

* ขอสงวนสิทธิ์การเปลี่ยนแปลงสายการบิน เที่ยวบิน โดยไม่ต้องแจ้งให้ทราบล่วงหน้า

กรณีที่กองตรวจคนเข้าเมืองทั้งที่กรุงเทพฯ และในต่างประเทศปฏิเสธมิให้เดินทางออกหรือเข้าประเทศที่ระบุในรายการเดินทาง ทางบริษัทฯจะไม่รับผิดชอบใดๆทั้งสิ้นและขอสงวนสิทธิ์ที่จะไม่คืนค่าบริการไม่ว่ากรณีใดๆทั้งสิ้น ซึ่งอยู่นอกเหนือความรับผิดชอบของบริษัท ในกรณีเกิดเหตุสุดวิสัยต่างๆ เช่น กรณีการล่าช้าของสายการบิน อุบัติเหตุ ภัยธรรมชาติ การนัดหยุดงาน การจลาจลติดขัด หรือสิ่งของสูญหายตามสถานที่ต่างๆ ที่เกิดขึ้นอยู่เหนือการควบคุมของบริษัท และเจ้าหน้าที่ที่จะส่งผลกระทบให้เสียเวลาในการท่องเที่ยวที่ระบุในโปรแกรม ผู้เดินทางไม่สามารถเรียกร้องค่าเสียหาย ว่าด้วยกรณีใดๆทั้งสิ้น ค่าเสียเวลา ค่าเสียโอกาส และค่าใช้จ่ายที่ลูกค้าและบริษัทจ่ายไปแล้ว

อัตราค่าบริการ			
พีเรียตเดินทาง	ผู้ใหญ่	เด็กไม่ เสริมเตี๋ยง	พักเดี่ยวเพิ่ม
ธันวาคม : 2-5,3-6,4-7,9-12,10-13,11-14,16-19,17-20,18-21 มกราคม : 6-9,7-10,8-11,13-16,14-17,15-18,20-23,21-24,22-25,27-30,28-31,29-1 ก.พ กุมภาพันธ์ : 3-6,4-7,5-8,10-13,11-14,12-15,19-22,24-27,25-28,26-1 มี.ค.	16,900.-/คน		4,900.-
ธันวาคม : 1-4,5-8,12-15,15-18 มกราคม : 5-8,9-12,12-15,16-19,19-22,23-26,26-29,30-2 ก.พ. กุมภาพันธ์ : 2-5,6-9,9-12,13-16,18-21,20-23,23-26,27-2 มี.ค.			

ธันวาคม : 13-16,14-17 มกราคม : 10-13,11-14,17-20,18-21,24-27,25-18,31-3 ก.พ. กุมภาพันธ์ : 1-4,7-10,8-11,14-17,17-20,21-24,22-25,28-3 มี.ค.	17,500.-/คน
ธันวาคม : 19-22 มกราคม : 1-4,2-5,3-6,4-7	18,200.-/คน
ธันวาคม : 8-11,20-23,21-24,23-26,24-27	18,500.-/คน
ธันวาคม : 22-25,25-28	18,800.-/คน
ธันวาคม : 6-9 กุมภาพันธ์ : 15-18,16-19	19,500.-/คน
ธันวาคม : 31-3 ม.ค.	20,500.-/คน
ธันวาคม : 7-10 , 26-29	21,500.-/คน
ธันวาคม : 27-30,30-2 ม.ค.	23,500.-/คน
ธันวาคม : 29-1 ม.ค.	25,500.-/คน
ธันวาคม : 28-31	26,500.-/คน

เงื่อนไขการให้บริการกรณีสำรองที่นั่ง

- ราคาโปรโมชั่นชำระเงินเต็มจำนวน 1 วันหลังได้รับ invoice
 ราคาปกติชำระเงินมัดจำ*** ท่านละ 5,000 บาท 1 วันหลังได้รับ invoice
- ส่วนที่เหลือชำระเต็มจำนวนก่อนออกเดินทาง 30 วัน ในกรณีที่ไม่ว่างชำระยอดเงินส่วนที่เหลือตามเวลาที่กำหนด รวมถึงกรณีเช็คของท่านถูกปฏิเสธการจ่ายเงินไม่ว่ากรณีใดๆ ให้ถือว่าท่านสละสิทธิ์ในการเดินทางกับทางบริษัท

ราคานี้รวม

- ค่าตัวเครื่องบิน ตามที่ระบุในรายการ ไป-กลับพร้อมคณะ
- ค่าภาษีสนามบิน ทุกแห่งที่มี
- ค่าอาหารทุกมื้อ ตามที่ระบุในรายการ / ค่าเข้าชมสถานที่ต่างๆ ตามรายการ
- ค่าที่พักระดับมาตรฐาน 2 คืน (พักห้องละ 2-3 ท่าน)
- ค่ารถรับ-ส่ง และนำเที่ยวตามรายการ / ค่าน้ำหนักกระเป๋าสัมภาระท่านละ 15 กก. /1ชิ้น
- ค่าหัวหน้าทัวร์ผู้ชำนาญเส้นทาง นำท่านท่องเที่ยวตลอดรายการในต่างประเทศ
 (ขอสงวนสิทธิ์หัวหน้าทัวร์ไม่บินขึ้นไปพร้อมกรุ๊ปทัวร์)
- ค่าประกันอุบัติเหตุระหว่างเดินทาง วงเงินท่านละ 1,000,000 บาท (เงื่อนไขตามกรมธรรม์)

ราคานี้ไม่รวม

- ค่าธรรมเนียมคนขับรถและไกด์ท้องถิ่น 700 บาท หรือ 20,000 วอน ต่อท่านตลอดทริป



- ค่าใช้จ่ายส่วนตัว อาทิ ค่าทำหนังสือเดินทาง, ค่าโทรศัพท์ส่วนตัว, ค่าช้อปปิ้ง, มินิบาร์ในห้อง, รวมถึงค่าอาหาร และ เครื่องดื่มที่สั่งเพิ่มนอกเหนือรายการ (หากท่านต้องการสั่งเพิ่ม กรุณาติดต่อหัวหน้าทัวร์แล้วจ่ายเพิ่มเองต่างหาก)
- ค่าภาษีมูลค่าเพิ่ม 7% และภาษีหัก ณ ที่จ่าย 3% (ใบกรณีออกใบเสร็จเต็มรูปแบบ)
- ค่าน้ำหนักกระเป๋าสัมภาระ ที่หนักเกินสายการบินกำหนด (ปกติ 15 กก.)
- ค่าวีซ่าสำหรับพาสปอร์ต ต่างต่าง กรุณาเตรียมเอกสารคือ 1) พาสปอร์ต 2) ใบประจำตัวคนต่างด้าว 3) ใบสำคัญถิ่นที่อยู่ 4) สำเนาทะเบียนบ้าน(ถ้ามี) 5) สมุดบัญชีเงินฝาก(ถ้ามี) 6) รูปถ่ายสี 2 นิ้ว 2 รูป ผู้เดินทางเตรียมเอกสารและดำเนินการยื่นวีซ่าด้วยตนเองเท่านั้น (สำหรับหนังสือเดินทางต่างด้าว เจ้าของหนังสือเดินทางต้องทำเรื่องแจ้งเข้า-ออกด้วยตนเองก่อนจะยื่นวีซ่า)
- ค่าอาหารที่ลูกค้ารับประทานนอกเหนือหรือเปลี่ยนแปลงจากที่โปรแกรมกำหนด หากลูกค้าไม่สามารถรับประทานอาหารที่ทางทัวร์จัดให้ กรุณาเตรียมอาหารสำเร็จรูปส่วนตัวสำรองมาด้วย

กรณียกเลิกการเดินทาง

- ยกเลิกก่อนการเดินทาง 30 วันขึ้นไป ยึดมัดจำ
 - ยกเลิกการเดินทางไม่ถึง 30 วัน ยึดเงินค่าทัวร์ทั้งหมด
- (ราคาโปรโมชั่นไม่สามารถยกเลิกการเดินทาง หรือเปลี่ยนแปลงวันเดินทางและผู้เดินทางได้ในทุกกรณี)
- ช่วงเทศกาลไม่สามารถยกเลิกการเดินทางหรือเปลี่ยนชื่อผู้เดินทางได้***
- กรุ๊ปที่เดินทางต้องการันตีมัดจำกับสายการบิน หรือผ่านตัวแทนในประเทศ หรือต่างประเทศ รวมถึงเที่ยวบินพิเศษเช่น Charter Flight, Extra Flight จะไม่มีการคืนเงินมัดจำ หรือ ค่าทัวร์ทั้งหมด

หมายเหตุ

- จำนวนผู้เดินทาง ขั้นต่ำ ผู้ใหญ่ 20 ท่าน (ผู้ใหญ่) ขึ้นไป โดยบริษัทฯ จะแจ้งให้ทราบล่วงหน้าอย่างน้อย 5 วันก่อนการเดินทาง
- ราคานี้เป็นราคาสำหรับนักท่องเที่ยวชาวไทยหรือผู้ถือหนังสือเดินทางไทยเท่านั้น (นักท่องเที่ยวต่างประเทศชำระเพิ่มท่านละ 3,000 บาท)
- เที่ยวบิน ราคา อาหาร โรงแรม และรายการท่องเที่ยว สามารถเปลี่ยนแปลงได้ตามความเหมาะสม โดยคำนึงถึงผลประโยชน์ของผู้เดินทางเป็นสำคัญ
- สงวนสิทธิ์ในการเปลี่ยนแปลงเที่ยวบินทั้งไปและกลับโดยมิต้องแจ้งให้ทราบล่วงหน้า
- หนังสือเดินทาง ต้องมีอายุเหลือใช้งานไม่น้อยกว่า 6 เดือน และบริษัทฯ รับผิดชอบผู้จองประสงค์เดินทางเพื่อท่องเที่ยวเท่านั้น (หากหนังสือเดินทางเหลือน้อยกว่า 6 เดือนทำให้ไม่สามารถเดินทางได้ทางบริษัทฯ จะไม่รับผิดชอบใดๆทั้งสิ้น)
- ทางบริษัทฯ จะไม่รับผิดชอบใดๆ ทั้งสิ้นหากเกิดกรณีความล่าช้าจากสายการบิน, การประท้วง, การนัดหยุดงาน, การก่อกวนจลาจล ภัยธรรมชาติ หรือกรณีที่ท่านถูกปฏิเสธ การเข้าหรือออกเมืองจากเจ้าหน้าที่ตรวจคนเข้าเมือง หรือเจ้าหน้าที่กรมแรงงานทั้งจากไทยและต่างประเทศซึ่งอยู่นอกเหนือความรับผิดชอบของบริษัท
- ทางบริษัทฯ จะไม่รับผิดชอบใดๆ ทั้งสิ้น หากท่านใช้บริการของทางบริษัทฯ ไม่ครบ อาทิ ไม่เที่ยวชมรายการ, ไม่ทานอาหาร บางมื้อ เพราะค่าใช้จ่ายทุกอย่าง ทางบริษัทฯ ได้ชำระค่าใช้จ่ายให้ตัวแทนต่างประเทศแบบเหมาขาดก่อนออก เดินทางแล้ว
- ทางบริษัทฯ จะไม่รับผิดชอบใดๆ ทั้งสิ้น หากเกิดสิ่งของสูญหายจากการโจรกรรม และ/หรือ เกิดอุบัติเหตุที่เกิดจาก ความประมาทของตัวนักท่องเที่ยวเอง
- ตัวเครื่องบินเป็นตัวราคาพิเศษ กรณีที่ท่านไม่เดินทางพร้อมคณะไม่สามารถนำมาเลื่อนวันหรือคืนเงิน
- การติดต่อใดๆกับทางบริษัทฯ เช่น แฟกซ์ อีเมลล์ หรือจดหมาย ฯลฯ ต้องทำในวันทำการของบริษัทตั้งนี้ วันจันทร์ - วันศุกร์ เวลา 09.00 น. - 18.00 น. นอกจากวันเวลาดังกล่าว และวันหยุดนฤกษ์ที่รัฐบาลประกาศในปีนั้นๆ ถือว่าเป็นวันหยุดทำการของบริษัท
- มัคคุเทศก์ พนักงาน ไม่มีอำนาจในการให้คำสัญญาใดๆ แทนบริษัททั้งสิ้น เว้นแต่มีเอกสารลงนามโดยผู้มีอำนาจของบริษัทกำกับเท่านั้น

- หากท่านที่ต้องการออกตัวภายในประเทศ อาทิเช่นเครื่องบิน รถไฟ กรุณาสอบถามที่เจ้าหน้าที่ทุกครั้งก่อนทำการออกตัว เพื่อป้องกันปัญหาเที่ยวบินล่าช้า เปลี่ยนแปลงไฟล์ทบิน การยกเลิกไฟล์ทบิน เปลี่ยนแปลงวันเดินทางกรณีเกิดการผิดพลาดจากสายการบิน โดยไม่ได้แจ้งให้ทราบล่วงหน้าซึ่งอยู่เหนือการควบคุมของทางบริษัท ทางบริษัทจะไม่รับผิดชอบและคืนค่าใช้จ่ายในทุกกรณี
- ถ้าลูกค้าไม่เข้าร้านค้าช้อปปิ้งตามที่โปรแกรมกำหนด ทางแลนดปรับเงินค่าเข้าร้านค้าช้อปปิ้งวันละ 3,000 บาท
- ห้องพัก (Double Bed // Twin Bed) เป็น ON REQUEST ขึ้นอยู่กับห้องว่าง ณ วันเข้าพัก และโรงแรมที่เข้าพัก ไม่สามารถ CONFIRM ให้ได้
- ถ้าลูกค้ามีความประสงค์ขอแยกตัวจากทัวร์หรือการท่องเที่ยวกับคณะ ทางแลนดปรับเงินวันละ 5,000 บาท/ท่าน
- ขอสงวนสิทธิ์การตัดห้องพักสำหรับผู้ที่ไม่เดินทาง ผู้ร่วมเดินทางไม่สามารถใช้ห้องพักได้
- ขอสงวนสิทธิ์สำหรับลูกค้าที่เดินทางท่องเที่ยว และไปกลับพร้อมกรุ๊ปเท่านั้น
- เมื่อท่านตกลงชำระเงินไม่ว่าทั้งหมดหรือบางส่วนกับทางบริษัทฯ ทางบริษัทฯ จะถือว่าท่านได้ยอมรับในเงื่อนไข ข้อตกลงต่างๆ ที่ได้ระบุไว้แล้วทั้งหมด

เนื่องจากทางแลนดเกาหลี ได้รับแจ้งเตือนหลายครั้งจากกองตรวจคนเข้าเมืองประเทศเกาหลีใต้ และจากสายการบิน เรื่องผู้แอบแฝงมาเป็นนักท่องเที่ยว แต่ไปด้วยวัตถุประสงค์อื่น เช่น ไปทำงาน แรงงานผิดกฎหมาย ดังนั้นตั้งแต่วันที่ 1 มีนาคม 2558 โปรแกรม KOREA PLUS + SPECIAL ทางแลนดเกาหลีจำเป็นต้องเก็บค่าประกันเพื่อให้ลูกค้าไป-กลับพร้อมกรุ๊ปเท่านั้น เป็นจำนวนเงิน (3,000 บาท หรือ 100,000 วอน) หากลูกค้าเป็นนักท่องเที่ยวจริง ๆ เดินทางท่องเที่ยวพร้อมกรุ๊ปและกลับพร้อมกรุ๊ปตามโปรแกรมที่กำหนด สามารถขอรับเงินประกันนี้คืนเต็มจำนวน ดังนั้นจึงใคร่ขอความร่วมมือจากลูกค้าปฏิบัติตามเงื่อนไขดังกล่าว (ขอสงวนสิทธิ์ไม่คืนเงินประกันกรณีลูกค้าไม่ผ่านกองตรวจคนเข้าเมือง หรือ กรมแรงงานทั้งที่ประเทศไทยและประเทศเกาหลีใต้)

หากท่านถูกเจ้าหน้าที่ตม.เกาหลี กักตัวไม่ให้เดินทางเข้าประเทศ ค่าใช้จ่ายที่เกิดขึ้นในระหว่างถูกกักตัวและส่งตัวกลับประเทศไทย

ลูกค้าจะต้องเป็นผู้ชำระเองทั้งหมด

หมายเหตุ : ขอแจ้งให้ทราบว่า ทางคณะทัวร์จะออกเดินทางท่องเที่ยวหลังเวลาเครื่องลงประมาณ 1 ชั่วโมง ทางทัวร์ไม่มีนโยบายให้คณะรอท่านที่ติดด่านตรวจคนเข้าเมือง หากสามารถผ่านเข้าเมืองได้จะต้องเดินทางไปพบกับคณะทัวร์ด้วยตนเอง และไม่สามารถเรียกร้องค่าเดินทางจากทัวร์ได้ เพื่อความเป็นระเบียบและคณะได้ท่องเที่ยวอย่างเต็มเวลา ขออภัยในความไม่สะดวก

กรุณาอ่านเงื่อนไขการจองทัวร์ตามที่ระบุในรายการข้างต้น
หากมีข้อสงสัยกรุณาสอบถามเจ้าหน้าที่ก่อนทำการจอง